

## Gattai, Minoli, Agostinelli & Partners advisor legale nell'acquisizione di MBS Consulting da parte di Cerved

LINK: <https://www.trend-online.com/lefontilegal/gattaiminoliagostinelli-partners-advisor-legale-nell-acquisizione-di-mbs-consulting-da-parte-di-ce...>



LE FONTI LEGAL Redazione Le Fonti, PUBBLICATO: 12 ore fa Gattai, Minoli, Agostinelli & Partners advisor legale nell'acquisizione di MBS Consulting da parte di Cerved Gattai, Minoli, Agostinelli & Partners è stata advisor legale di Cerved Group nella definizione di un accordo vincolante per acquisire il controllo di MBS Consulting, una delle principali società di business consulting a capitale italiano, all'interno di un programma di crescita della partecipazione che prevede l'acquisizione del 100% del capitale in 5 anni. Gattai, Minoli, [...] L'articolo Gattai, Minoli, Agostinelli & Partners advisor legale nell'acquisizione di MBS Consulting da parte di Cerved proviene da Le Fonti Legal. In quale direzione vanno i mercati azionari? Ricevi aggiornamenti periodici e scarica senza spese Prospettive sul Mercato Azionario. Clicca qui Gattai, Minoli, Agostinelli & Partners è

stata advisor legale di Cerved Group nella definizione di un accordo vincolante per acquisire il controllo di MBS Consulting, una delle principali società di business consulting a capitale italiano, all'interno di un programma di crescita della partecipazione che prevede l'acquisizione del 100% del capitale in 5 anni. Gattai, Minoli, Agostinelli & Partners ha agito con un team composto da Stefano Catenacci, Michele Ventura, Nicola Martegani e Jacopo Ceccherini. Lo studio **Pirola Pennuto Zei & Associati** ha seguito Cerved per alcuni aspetti fiscali con un team composto dai partner Luca Valdameri e Emanuela Viotto. I venditori e MBS Consulting sono stati assistiti da Studio Rock STP, con un team composto da Fedele Gubitosi, Alessandro Ceriani e Alfredo Trotta. L'articolo Gattai, Minoli, Agostinelli & Partners advisor legale nell'acquisizione di MBS Consulting da parte di Cerved proviene da Le Fonti

Legal.

## Gattai Minoli Agostinelli e **Pirola Pennuto Zei** nell'acquisizione di Mbs Consulting

LINK: <https://legalcommunity.it/gattai-minoli-agostinelli-pirola-pennuto-zei-acquisizione/>



Gattai Minoli Agostinelli e **Pirola Pennuto Zei** nell'acquisizione di Mbs Consulting Corporate M&A agosto 2, 2019 Gattai Minoli Agostinelli e **Pirola Pennuto Zei** nell'acquisizione di Mbs Consulting Gattai Minoli Agostinelli & Partners e **Pirola Pennuto Zei & Associati** sono stati coinvolti nella definizione di un accordo vincolante per l'acquisizione, da parte del gruppo Cerved, del controllo di Mbs Consulting, società di business consulting a capitale italiano, all'interno di un programma di crescita della partecipazione, che prevede l'acquisizione del 100% del capitale in 5 anni. Mbs Consulting offre supporto alle aziende di ogni settore nelle scelte strategiche e nella realizzazione di grandi processi di cambiamento. Gattai Minoli Agostinelli & Partners ha agito al fianco di Cerved con un team composto da Stefano Catenacci (nella foto), Michele Ventura, Nicola Martegani e Jacopo

Ceccherini. Anche **Pirola Pennuto Zei & Associati** ha seguito Cerved, occupandosi di alcuni aspetti fiscali, con un team composto dai partner Luca Valdameri e Emanuela Viotto. Inoltre, sia i venditori che Mbs Consulting, sono stati assistiti da Studio Rock Sto, con un team composto da Fedele Gubitosi, Alessandro Ceriani e Alfredo Trotta. Share

## Gattai, Minoli, Agostinelli & Partners advisor legale nell'acquisizione di MBS Consulting da parte di Cerved

LINK: <https://www.lefonti.legal/gattai-minoli-agostinelli-partners-advisor-legale-nellacquisizione-di-mbs-consulting-da-parte-di-cerved/>

Gattai, Minoli, Agostinelli & Partners advisor legale nell'acquisizione di MBS Consulting da parte di Cerved Corporate M&A. Gattai, Minoli, Agostinelli & Partners è stata advisor legale di Cerved Group nella definizione di un accordo vincolante per acquisire il controllo di MBS Consulting, una delle principali società di business consulting a capitale italiano, all'interno di un programma di crescita della partecipazione che prevede l'acquisizione del 100% del capitale in 5 anni. Gattai, Minoli, Agostinelli & Partners ha agito con un team composto da Stefano Catenacci, Michele Ventura, Nicola Martegani e Jacopo Ceccherini. Lo studio **Pirola Pennuto Zei & Associati** ha seguito Cerved per alcuni aspetti fiscali con un team composto dai partner Luca Valdameri e Emanuela Viotto. I venditori e MBS Consulting sono stati assistiti da Studio Rock STP, con un team composto da Fedele Gubitosi, Alessandro Ceriani e Alfredo Trotta. acquisizione avvocati cerved gattai minoli agostinelli & partners studi legali

## Corporate/M&a (8 agosto 2019)

LINK: <https://www.toplegal.it/news/2019/08/08/26014/corporatema-8-agosto-2019>



Corporate/M&a (8 agosto 2019) Gli studi nell'acquisizione di Centro Gamma Termosanitaria Il gruppo Cambielli Edilfriuli ha acquistato dalla famiglia Annovazzi il controllo della partecipazione in Centro Gamma Termosanitaria con sede in Desenzano, player nazionale nel mercato idrotermosanitario. Lo studio Cossu ha assistito l'acquirente per tutti gli aspetti e in tutte le fasi dell'operazione, con un team coordinato dal socio Leonardo Cossu, insieme a Riccardo Sandrini e Giorgio Cossu. Zaglio-Orizio Ha assistito il venditore tramite i partner Andrea Zaglio e Davide Ambrosi, unitamente allo studio Ruggeri di Cremona tramite il socio Fabrizio Ruggeri. Lca e Carbone D'Angelo nell'acquisizione di Progetto Adele Lca, con un team composto da Benedetto Lonato e Edoardo Berni, ha assistito Circle - società a capo dell'omonimo gruppo e quotata sul mercato Aim Italia, specializzata nell'analisi e nello sviluppo

di soluzioni di automazione e digitalizzazione per la Supply Chain, il settore portuale e la logistica intermodale - nell'acquisizione del 100% del capitale di Progetto Adele, una software house italiana operante nei settori della logistica e della distribuzione. A fianco del venditore Progetto Adele ha agito lo studio Carbone D'Angelo con Andrea Dal Negro, unitamente a Ugo Bennati dello studio Bennati. Progetto Adele progetta e realizza sistemi software verticali sulla supply chain attraverso due distinte soluzioni proprietarie che permettono di gestire, attraverso le proprie applicazioni, tutti gli aspetti della logistica e del freight forwarding, dalle operazioni amministrative agli ordini clienti e fornitori. L'acquisizione consentirà quindi a Circle, nata come pmi Innovativa, di ampliare la propria offerta commerciale affiancando alle proprie soluzioni proprietarie i prodotti di Progetto Adele, offrendo

così un portafoglio di soluzioni complementari. Osborne Clarke per l'acquisizione della controllata italiana di Terex Corporation La società giapponese Tadano, player mondiale nel settore delle gru e piattaforme aeree di lavoro, quotata alla Borsa di Tokyo, ha acquisito una serie di società e aziende del gruppo facente capo a Terex Corporation, quotata al New York Stock Exchange, operante nel business mondiale di "gru semoventi Demag", in diversi paesi del mondo fra cui l'Italia, incluso il ramo d'azienda delle "gru semoventi Demag" della controllata Terex Italia. Osborne Clarke ha assistito Tadano per gli aspetti di diritto italiano dell'operazione, con un team guidato dal partner Giuliano Lanzavecchia e composto dall'associate Chiara Carioti che hanno curato gli aspetti corporate, e dal partner Stefano Lava che si è occupato degli aspetti giuslavoristici dell'operazione. Il gruppo

Terex è stato assistito per gli aspetti di diritto italiano da Grava con una squadra composta dai partner Antonio Grava e Priscilla Bortolin. Gattai Minoli Agostinelli, **Pirola Pennuto Zei** e Rock nell'acquisizione di Mbs Consulting Gattai Minoli Agostinelli è stata advisor legale di Cerved Group nella definizione di un accordo vincolante per acquisire il controllo di Mbs Consulting, società di business consulting a capitale italiano, all'interno di un programma di crescita della partecipazione che prevede l'acquisizione del 100% del capitale in 5 anni. Gattai Minoli Agostinelli ha agito con un team composto da Stefano Catenacci, Michele Ventura, Nicola Martegani e Jacopo Ceccherini. **Pirola Pennuto Zei** ha seguito Cerved per alcuni aspetti fiscali con un team composto dai partner Luca Valdameri e Emanuela Viotto. I venditori e Mbs Consulting sono stati assistiti da Rock Stp, con un team composto da Fedele Gubitosi, Alessandro Ceriani e Alfredo Trotta. Tutti gli advisor coinvolti nell'acquisizione del 50% di Multiversity Cvc Capital Partners ha annunciato di aver raggiunto un accordo con il fondatore di Università Telematica Pegaso Danilo Iervolino, per l'acquisizione, tramite Cvc Fund VII, del 50% di

Multiversity, proprietari di Università Telematica Pegaso e di Università Mercatorum. Cvc Fund VII acquisterà il 50% di Multiversity, mentre il fondatore manterrà il restante 50% della società continuando a ricoprire la carica di presidente e amministratore delegato. Il fondo Cvc è stato assistito da Legance con un team composto dal senior partner Filippo Troisi, dalla partner Federica Pomeroy, dalla counsel Laura Li Donni e dal senior associate Filippo Innocenti. Facchini Rossi Michelutti - Firm - ha assistito Cvc per gli aspetti fiscali relativi alla due diligence e alla struttura con i soci Luca Rossi, Francesco Facchini, Marina Ampolilla, Giancarlo Lapecorella e con gli associati Massimiliano Altomare, Andrea Porro, Marco Belloni e Sara Maimone. Per gli altri aspetti di due diligence dell'operazione Cvc è stata assistita da Bain & Company e PwC Advisory. Gianni Origoni Grippi Cappelli ha assistito Danilo Iervolino e il gruppo Multiversity con un team guidato dal partner Gabriella Covino e composto dal partner Luca Giannini, dall'associate Giulia Martino e dalla senior associate Lavinia Bertini per gli aspetti M&a. Il partner Biagio Giliberti di Gop

insieme a Francesco Fimmanò hanno curato i profili relativi al procedimento amministrativo che ha condotto alla trasformazione delle università. Lo studio Bifolco con il fondatore Luciano Bifolco e L&D Advisors Group con il suo Ceo, Armando Di Prisco, hanno agito quali advisor finanziari e fiscali di Multiversity, unitamente a Ey quale advisor finanziario e a Luciano Acciari dello studio Gop per gli aspetti fiscali. Pedersoli e Chiomenti nel rinnovo del patto parasociale di Pirelli Pedersoli, con gli equity partner Antonio Pedersoli e Andrea Gandini, ha assistito ChemChina National Chemical Corporation (ChemChina) e la sua controllata Cnrc nella negoziazione e stipula dell'accordo per il rinnovo del patto parasociale con Camfin e la Marco Tronchetti Provera & C assistiti dai partner Francesco Tedeschini e Renato Genovese di Chiomenti. Il rinnovo del patto avrà effetto a partire dalla data di convocazione dell'assemblea di Pirelli per l'approvazione del bilancio 2019 e per un ulteriore periodo di tre anni da tale data, fino alla primavera del 2023. Con l'intesa viene ribadita la stabilità della partnership tra

ChemChina/Cnrc, Silk Road Fund e Camfin/Mtp, in continuità e coerenza con i principi di governance già stabiliti dal vigente patto parasociale. Gop con Go Global Travel per l'acquisizione di tre società dei servizi B2b per il turismo Gianni Origoni Grippo Cappelli, tramite l'ufficio di Milano e l'ufficio di Londra, ha assistito Go Global Travel, gruppo israeliano operante nel settore dell'offerta di servizi per il turismo B2b, nell'acquisizione di tre società, operanti nel settore del B2B hotel industry. Per le due acquisizioni italiane, Gop ha assistito la direzione legale italiana del gruppo Go Global guidato da Rosie Ron con un team di Milano composto dal partner GianBattista Origoni, dal counsel StefaniaRossini e da Christian Diplotti. Lo studio di Londra, con l'associate Alessandro Meringolo, si è invece occupato degli aspetti di diritto inglese dell'acquisizione della società inglese. Le acquisizioni rientrano nel programma di espansione worldwide di Go Global Travel avviato recentemente e destinato ad espandere ulteriormente la presenza del gruppo in Europa. BonelliErede con HomeServe nella cessione di Assistenza Casa BonelliErede ha assistito il

gruppo HomeServe, attivo a livello mondiale nel settore dei servizi di home assistance, nella cessione a favore di Edison Energia del 49% di Assistenza Casa, società operante nel medesimo settore oltre che quale agente di assicurazione. BonelliErede ha agito al fianco del team legale del gruppo HomeServe con un team composto dal partner Stefano Micheli, dall'associate Fabio Saguato e da Alberto Giavaldi per i profili corporate. Il partner Giovanni Guglielmetti, il senior associate Filippo Russo e l'associate Matteo Aiosa hanno curato i profili ip. Edison Energia, che sale al 100% del capitale sociale di Assistenza Casa rafforzando così la propria presenza nel segmento del mercato retail, ha condotto l'operazione dal punto di vista legale tramite il team della funzione legale, composto da Laura Buzzi e Annabella Di Leo nonché da Rossana Zilla. L'acquirente è stato inoltre assistito da Barnaba Ricci per i profili corporate e da Luca Ghedini per i profili ip. Gli studi nell'acquisizione del 49% di Business School24 e del ramo eventi Il fondo Palamon Capital Partners e Il Sole 24 Ore, già soci in Business School24, hanno sottoscritto un accordo che prevede la cessione del 49% di Business School24 a

Palamon Capital Partners, che ne diventerà socio unico, e il trasferimento del ramo d'azienda dedicato agli eventi a una società de Il Sole 24 ORE attraverso un'operazione di scissione a simmetrica non proporzionale. McDermott Will & Emery ha assistito Palamon Capital Partners con un team formato dal partner Ettore Scandale edal counsel Enrico Raso. Il Sole 24 Ore è stata assistita da Tombari D'Angelo per i profili societari e contrattuali, con un team formato dal name partner Umberto Tombari e dal socio Cristina Brancato. Portolano Cavallo ha assistito Il Sole 24 Ore per gli aspetti relativi alla proprietà industriale, con un team formato dai soci Lydia Mendola e Francesco Portolano. Gop e Clifford Chance nel passaggio di Pramerica Life a Eurovita Gianni Origoni Grippo Cappelli ha assistito Eurovita - società controllata da Eurovita Holding, capogruppo del gruppo Assicurativo Eurovita costituito dal fondo di private equity Cinven - nella negoziazione e sottoscrizione del contratto preliminare avente ad oggetto l'acquisto dell'intero capitale sociale di Pramerica Life, società assicurativa di proprietà del gruppo Prudential, attiva nel ramo vita, assistita dallo studio

Clifford Chance. Eurovita, e la sua direzione affari legali guidata dal general counsel Nicola D'Amico, è stata assistita da Gop con un team guidato dal partner Stefano Bucci, coadiuvato dal partner Gabriele Arcuri, dal counsel Luigi Romanzi, dai senior associate Francesca Pagnanini, Livia Saporito e Marco Valdes, dagli associate Annachiara Mastellone, Gaia Dell'Erba, Martina Ortillo, Chiara Mazzuca Mari, Marta Tiraboschi, Andrea Core e Carola Tatti per quanto attiene ai profili M&a, regulatory e di due diligence. Prudential, socio unico di Pramerica Life è stata assistita da Clifford Chance con un team multidisciplinare guidato dal counsel Filippo Isacco, coadiuvato dall'associate Elisa Ielpo, per tutti gli aspetti M&a dell'operazione. Mentre i profili regolamentari sono stati seguiti dal senior associate Riccardo Coassin e gli aspetti giuslavoristici dalla senior associate Marina Mobiglia. L'operazione è sottoposta a condizioni sospensive connesse con le prescritte autorizzazioni da parte delle autorità di vigilanza competenti. Chiomenti e Gop a fianco di UnipolSai nell'acquisizione di Car Server UnipolSai, assistita da Chiomenti, ha perfezionato l'acquisizione del 100% di

Car Server, operatore italiano nel noleggio a lungo termine di flotte aziendali. Chiomenti ha assistito UnipolSai con un team guidato dai partner Francesco Tedeschini e Renato Genovese, insieme alla senior associate Francesca Villa e all'associate Enrico Bizzarri. Gli aspetti legati ai finanziamenti sono stati curati dal senior associate Andrea Martino. Gianni Origoni Grippo Cappelli ha assistito Iccrea Banca Impresa con un team composto dai partner Roberto Cappelli e Stefania Lo Curto. La società reggiana è stata costituita nel 1994 per iniziativa di Ccfs, il Consorzio Cooperativo Finanziario per lo Sviluppo di Reggio, che con il 52,3% deteneva la maggioranza del pacchetto azionario, accanto agli altri soci, tra cui importanti realtà del mondo cooperativo: Holding Server (che deteneva il 19,4%), Iccrea Banca Impresa (al 19%), Par.Co (9%) e Aurum Spa (0,4%). Il prezzo pagato da UnipolSai per l'acquisizione è di 96 milioni di euro. Il gruppo Arena ufficializza il closing, gli advisor coinvolti Il gruppo Arena, così come da impegni presi con il Ministero dello Sviluppo Economico e le organizzazioni sindacali Uiltucs Uil, Filcams Cgil e

Fisascat, ha ufficialmente garantito tutti i livelli occupazionali del personale dipendente presso i punti vendita Simply, IperSimply e Punto Simply. Un'operazione giunta al termine che conferma l'avvenuto closing ed il passaggio formale di proprietà dei punti vendita oggetto di cessione al gruppo Arena, con tutte le necessarie autorizzazioni da parte delle istituzioni preposte. L'azienda siciliana, durante tutta la fase di due diligence fino al raggiungimento del traguardo odierno, si è avvalsa della collaborazione di Marco Bredice che ha coordinato tutte la parte legale dell'operazione; Giorgio Sangiorgio e Francesco Fiscella che hanno seguito la parte fiscale; Domenico Garofalo e Andrea Campagnolo che hanno seguito la parte di pianificazione economica finanziaria; Ria Grant Thornton che ha certificato il piano industriale del gruppo; Francesco Anfuso in collaborazione con Vito Auricchio di Legance per la parte riguardante la notifica preliminare all'autorità del Garante per la concorrenza; Giovanni Barbano e Dario Sortino per la parte lavoristica; lo studio notarile Saggio - Ferro e Matteo Zapelli di Ey che ha assistito il gruppo Sma

Auchan. Orrick con Eneracque per la cessione ad Acea di una quota in Berg. Orrick ha assistito Eneracque nel perfezionamento di un accordo con Acea per la cessione del 60% del capitale in Berg. La società, con sede nell'area industriale di Frosinone, è attiva, attraverso una tecnologia consolidata, nel trattamento chimico/fisico e biologico di rifiuti liquidi. Eneracque rimarrà come socio di minoranza e parteciperà alla gestione operativa della società. Il team Orrick era composto dai partner Marco Nicolini e Andrea Rosi, coadiuvati dallo special counsel Riccardo Valle per la parte di diritto ambientale e real estate e dalla special counsel Alessandra Quattrini per gli aspetti di diritto amministrativo. Berg è proprietaria di un impianto per il trattamento di rifiuti liquidi che è stato completamente rinnovato nel 2015, con una capacità di 143 mila tonnellate annue. Inoltre, la società è autorizzata alla realizzazione di due nuovi impianti, uno per l'attività di concentrazione volta alla riduzione della componente acquosa dei rifiuti liquidi e l'altro per il trattamento di rifiuti solidi, con una capacità di 20 mila tonnellate annue. Il valore economico dell'acquisizione,

in termini di enterprise value, per il 100% della società, è di circa 10 milioni di euro. Gitti e Locke Lord con Illy per una nuova acquisizione in Uk. Gitti e Locke Lord hanno assistito illycaffè nell'acquisto del proprio distributore inglese da Efb Group. Questa acquisizione - che ha ad oggetto una società con circa 70 dipendenti e che distribuisce prodotti a marchio illy da più di 25 anni - testimonia l'intenzione di illy di continuare i propri importanti progetti di crescita anche nel Regno Unito nonostante le incertezze legate alla Brexit. Il team di Illy che ha guidato l'acquisizione è stato composto dal Cfo Alessandro Strati, dalla general counsel Francesca Tassini e dalla legal counsel Gea Cracco. Gitti con il socio Vincenzo Giannantonio insieme a Gloria Manunza e Giulia Fossati Zunino e Locke Lord (sede di Londra) con il socio Sean Page insieme a Nick Jennings, Andrew Shindler, Kirsty Harrower, Nick Dent e Ben Henry hanno assistito Illy. I venditori sono stati assistiti dallo studio legale Howes Percival. White & Case, Pedersoli e Russo De Rosa nell'investimento di Progressio in Polenghi. White & Case ha assistito Progressio Sgr nell'acquisizione di una partecipazione di minoranza

nel gruppo Polenghi, player mondiale nella produzione e commercializzazione di succo di limone e condimenti. Il team di White & Case ha compreso i partner Iacopo Canino e Alessandro Seganfredo, insieme agli associate Cristina Riva e Fabrizia Faggiano (tutti dell'ufficio di Milano), nonché agli associate Eline Souffriau, Tom Matthijs e Nick Hallemeesch (tutti dell'ufficio di Bruxelles). Per gli aspetti fiscali, Progressio è stata assistita da Russo De Rosa, con un team guidato dal fondatore Leo De Rosa, e ha compreso la partner Federica Paiella e il collaboratore Luigi Cecere. Il team di Pedersoli, che ha assistito Polenghi, è stato guidato dall'equity partner Alessandro Marena, e ha compreso la junior partner Francesca Leverone. Gop e Danovi nell'acquisizione di Palazzo Magnani Feroni. Gianni Origoni, Grippo Cappelli ha assistito una subsidiary del gruppo Igg, sviluppatore ed editore internazionale di giochi online, nell'acquisizione di Palazzo Magnani Feroni di Firenze. L'operazione ha un valore di circa 20 milioni di euro. L'operazione è stata seguita da un team composto dal partner Massimiliano Macaione, coadiuvato dal senior associate Aldo Turella e



d a l l ' a s s o c i a t e Chiara Mazzuca Mari. I venditori, persone fisiche non residenti in Italia, sono stati assistiti da Danovi, con la partner Maria Gabriella Drovandi, per gli aspetti tax, e l'of counsel Luisa Demichelis, per gli aspetti corporate e real estate. Igg è una società quotata alla Borsa di Hong Kong con quartier generale a Singapore. Gli studi nell'acquisizione di Rino Mastrotto da parte di Nb Renaissance Partners Nb Renaissance Partners, assistita da Legance, ha sottoscritto gli accordi per l'acquisizione della maggioranza di Rino Mastrotto Group dalla famiglia Mastrotto, assistita da Chiomenti. Rino Mastrotto Group è player mondiale nella produzione e commercializzazione di pelle bovina e di vitello per la moda di alta gamma, nonché uno dei principali fornitori mondiali di pelle per i volanti auto, e con una presenza crescente nei sedili, cruscotti e nell'arredamento. Legance ha assistito Nb Renaissance Partners in tutti gli aspetti legali dell'operazione, con un team guidato dal senior partner Filippo Troisi e dal senior counsel Francesco Florio, coadiuvati dal senior associate Riccardo Paganin, dagli associate Antonio Garramone e Sofia Roveta. Per la parte relativa al

finanziamento hanno agito il senior counsel Tommaso Bernasconi e il senior associate Marco Gagliardi, mentre gli aspetti giuslavoristici sono stati curati dalla senior counsel Elena Ryolo, dalla counsel Serena Commisso e dall'associate Maria Grazia Limone. Per tutti gli aspetti di natura antitrust, il team di Legance è stato guidato dal partner Vito Auricchio e dalla managing associate Guendalina Catti De Gasperi. Gattai Minoli Agostinelli ha seguito gli aspetti fiscali con un team composto dal partner Cristiano Garbarini e dall'associate Clementina Bastianutti. Chiomenti ha assistito la famiglia Mastrotto - che reinvestirà nell'operazione, mantenendo un ruolo chiave nella gestione della società - con un team guidato dal partner Luigi Vaccaro, coadiuvato dal senior associate Damiano Battaglia e dall'associate Daniele Sacchetti, dall'associate Umberto Placanica per la parte corporate, mentre la senior associate Nelly Vascello ha curato gli aspetti giuslavoristici. La famiglia Mastrotto è stata anche assistita da Cristian Lorenzin dello studio L2b di Vicenza. Gli studi nella cessione del ramo di azienda credito su pegno di Credito Valtellinese Galbiati

Sacchi, con i partner Matteo M. Cremascoli e Carla Cannavacciuolo, hanno assistito Credito Valtellinese nella definizione del nuovo accordo relativo alla valorizzazione dell'attività di credito su pegno del gruppo bancario. Credito Valtellinese, infatti, ha sottoscritto con Custodia Valore, società del gruppo Dorotheum assistita nell'operazione da Greenberg Traurig Santa Maria, con il partner Pietro Caliceti e il senior associate Dante Campiverdi, un contratto per la cessione del ramo di azienda pegno per un corrispettivo di 38 milioni di euro. Il perfezionamento dell'operazione è atteso entro la fine dell'esercizio in corso. Gop e Legance nell'acquisizione del 70% di Invitalia Ventures Sgr Gianni Origoni Grippo Cappelli ha assistito Cassa Depositi e Prestiti nell'acquisizione del 70% di Invitalia Ventures Sgr da Invitalia, assistita da Legance. Il team Gop è stato guidato dal partner Renato Giallombardo, coadiuvato dal counsel Federico Botta e dall'associate Lorenzo Timotini per gli aspetti Corporate/M&a, dal partner Francesco Maria Salerno (sede di Bruxelles) per gli aspetti di diritto della concorrenza e dal managing associate Raffaele Sansone

per gli aspetti di regolamentazione bancaria e fondi di investimento. Legance ha assistito Invitalia con un team composto dal partner Federica Pomerio e dal senior associate Filippo Innocenti. L'operazione è stata perfezionata con l'assistenza del notaio Angella Cianni dello studio del notaio Paolo Castellini. Baker McKenzie con Pernigotti negli accordi con Emendatori e Spes Baker McKenzie ha assistito Pernigotti nella vendita della divisione "Ice & Pastry" all'imprenditore Giordano Emendatori e nell'accordo di reindustrializzazione dello stabilimento di Novi Ligure con Spes, cooperativa piemontese che rileverà il ramo d'azienda che produce il cioccolato e il torrone. Baker McKenzie ha assistito Pernigotti con un team guidato dal partner Pietro Bernasconi, coadiuvato dal counsel Alessandro Pennisi e dagli associate Sara Belotti e Cristina Marani per gli aspetti di diritto societario e dal counsel Carlo Alberto Demichelis per gli aspetti di proprietà intellettuale. Gitti e Mgmp nella cessione delle attività di Healthcare Italia Gitti con il proprio team life sciences guidato dal partner Paola Sangiovanni, coadiuvata dagli associate Marco Bertucci e Flavio Monfrini e

dalla junior associate Valeria Ramponi, ha assistito Carestream Health Italia nella cessione del ramo d'azienda avente ad oggetto le attività di Healthcare Information Systems di Carestream Health a Philips - assistita dallo studio Munari Giudici Maniglio Panfili - Mgmp e dai suoi partner Alessandra Maniglio Pezzotti, Emanuela Baj e Andrea Blasi, nonché dal senior legal counsel di Philips Cristiano Fresia. La vendita del business italiano rappresenta l'attuazione di un più ampio accordo a livello globale, sottoscritto lo scorso marzo tra le holding di Philips e Carestream (assistite, rispettivamente, da Sullivan & Cromwell e Arnold & Porter Kaye Scholer) e che ha portato, lo scorso 1° agosto, all'acquisizione delle attività di Healthcare Information Systems di Carestream da parte di Philips in 26 dei 38 paesi nei quali è attiva. Gop e Gattai Minoli Agostinelli nell'ingresso di Tikehau nel capitale di Assiteca, broker assicurativo italiano e quotato al mercato Aim di Borsa Italiana, ha annunciato la sottoscrizione di un accordo di investimento con Tikehau Capital, alternative asset manager e gruppo d'investimento, che prevede attraverso un'operazione di

aumento di capitale riservato l'ingresso di Tikehau nell'azionariato di Assiteca con una partecipazione minoranza. Assietca è stata assistita da Gianni Origoni Grippio Cappelli, nelle persone di Eugenio ed Emanuele Grippio. Tikehau è stata assistita da Gattai Minoli Agostinelli con un team guidato da Bruno Gattai e da Federico Bal. L'operazione è stata approvata dal Consiglio di Amministrazione di Assiteca che si è tenuto in data odierna e prevede da parte di Tikehau la sottoscrizione di un aumento di capitale riservato pari a 25 milioni di euro, corrispondente a una quota di minoranza del 23,43% a un prezzo di sottoscrizione pari a 2,50 euro per azione. Il closing dell'operazione sarà finalizzato entro la metà del prossimo mese di novembre. Tikehau investirà in Assiteca attraverso il fondo di private equity pan europeo del gruppo, Tikehau Growth Equity II specializzato in investimenti di minoranza a sostegno della crescita. Tutti gli advisor nella cessione da parte di Tcp Lux di una quota di Gamenet Cba e White & Case hanno assistito, rispettivamente, la famiglia Chiarva e Tcp LuxEurinvest, controllata del fondo di private equity Trilantic

Europe, nella stipula del contratto di investimento di cessione da parte di Tcp Lux a G Partecipazioni, società veicolo partecipata al 50,1% dalla stessa Tcp Lux Eurinvest e al 49,9% dalla famiglia Chiarva, di una quota pari al 28,67% del capitale sociale di Gamenet. È previsto che l'operazione oggetto dell'accordo sia finalizzata a settembre. La famiglia Chiarva è stata assistita, per la parte legale, da Cba con il partner Luca Fabbrini e l'associate Riccardo Marini e, per la parte fiscale, da Spada con il socio Paolo Mandelli. Il team di White & Case ha compreso i partner Michael Immordino e Ferigo Foscari e l'associate Nicola L'Erario. **CLICCA PER CONDIVIDERE**

## Cerved Group rileva MBS Consulting S.p.A.

LINK: <http://www.globallegalchronicle.com/italia/cerved-group-rileva-mbs-consulting-s-p-a/>



Cerved Group rileva MBS Consulting S.p.A. Milano Lombardia, Milano Lombardia Legal Chronicle August 27, 2019 Paolo Bossi Cerved Group è stata assistita da KPMG S.p.A., dallo Studio Legale Gattai, Minoli, Agostinelli & Partners e dallo Studio **Pirola Pennuto Zei & Associati**. MBS Consulting è stata assistita da Studio Rock STP. Cerved Group S.p.A. ha siglato in data odierna un accordo vincolante per acquisire il controllo di MBS Consulting S.p.A., una delle principali società di business consulting a capitale italiano, all'interno di un programma di crescita della partecipazione che prevede l'acquisizione del 100% del capitale in 5 anni. Con più di trent'anni di esperienza sul mercato, 80 professionisti distribuiti nelle sedi di Milano e Roma ed oltre 35 clienti strategici, MBS Consulting ("Management for Business Sustainability") offre supporto alle aziende di ogni settore nelle scelte

strategiche e nella realizzazione di grandi processi di cambiamento, v a n t a n d o u n posizionamento di leadership nel settore assicurativo ed un trend di crescita in altri comparti come quello bancario e delle utilities. Si tratta di un'operazione che integra l'expertise di Cerved Group in ambito big data, analytics e digital con le competenze di advisory strategico e di change management di MBS Consulting. In un mercato in forte crescita, con l'operazione si integrano due solide realtà caratterizzate da un forte radicamento nel nostro Paese, dando vita a un n u o v o s o g g e t t o indipendente in grado di accompagnare imprese e organizzazioni pubbliche nei loro processi di trasformazione, con capacità integrate di advanced analytics e business solutions. MBS ha chiuso il 2018 con Ricavi pari ad Euro 23,3 milioni. L'Operazione prevede da parte di Cerved Group

l'acquisto del 30,7% del capitale sociale (51% delle azioni con diritto di voto) di MBS per un corrispettivo di Euro 21,3 milioni ed un meccanismo di put & call per i successivi 5 anni per acquistare la totalità del capitale sociale a condizioni incentivanti legate alla performance. La struttura dell'Operazione e il multiplo valutativo sono in linea con le precedenti transazioni effettuate da Cerved Group. L'Operazione sarà interamente finanziata utilizzando la cassa disponibile di Cerved Group. Gattai Minoli Agostinelli & Partners ha agito al fianco di Cerved con un team composto da Stefano Catenacci, Michele Ventura, Nicola Martegani e Jacopo Ceccherini. Anche **Pirola Pennuto Zei & Associati** ha seguito Cerved, occupandosi di alcuni aspetti fiscali, con un team composto dai partner Luca Valdameri e Emanuela Viotto. Inoltre, sia i venditori che MBS Consulting, sono stati assistiti da Studio Rock Sto,

con un team composto da Fedele Gubitosi, Alessandro Ceriani e Alfredo Trotta. Involved fees earner: Stefano Catenacci - Gattai Minoli Agostinelli & Partners; Jacopo Ceccherini - Gattai Minoli Agostinelli & Partners; Nicola Martegani - Gattai Minoli Agostinelli & Partners; Michele Ventura - Gattai Minoli Agostinelli & Partners; Luca Valdameri - **Pirola Pennuto Zei & Associati**; Emanuela Viotto - **Pirola Pennuto Zei & Associati**; Law Firms: Gattai Minoli Agostinelli & Partners; **Pirola Pennuto Zei & Associati**; Clients: Cerved;

## Corporate/M&a (8 agosto 2019)

LINK: <https://www.toplegal.it/news/2019/08/08/26014/corporatema-8-agosto-2019>

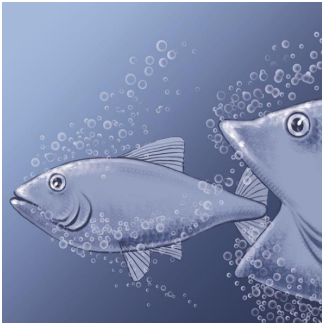

Corporate/M&a (8 agosto 2019) Gli studi nell'acquisizione di Centro Gamma Termosanitaria Il gruppo Cambielli Edilfriuli ha acquistato dalla famiglia Annovazzi il controllo della partecipazione in Centro Gamma Termosanitaria con sede in Desenzano, player nazionale nel mercato idrotermosanitario. Lo studio Cossu ha assistito l'acquirente per tutti gli aspetti e in tutte le fasi dell'operazione, con un team coordinato dal socio Leonardo Cossu, insieme a Riccardo Sandrini e Giorgio Cossu. Zaglio-Orizio Ha assistito il venditore tramite i partner Andrea Zaglio e Davide Ambrosi, unitamente allo studio Ruggeri di Cremona tramite il socio Fabrizio Ruggeri. Lca e Carbone D'Angelo nell'acquisizione di Progetto Adele Lca, con un team composto da Benedetto Lonato e Edoardo Berni, ha assistito Circle - società a capo dell'omonimo gruppo e quotata sul mercato Aim Italia, specializzata nell'analisi e nello sviluppo

di soluzioni di automazione e digitalizzazione per la Supply Chain, il settore portuale e la logistica intermodale - nell'acquisizione del 100% del capitale di Progetto Adele, una software house italiana operante nei settori della logistica e della distribuzione. A fianco del venditore Progetto Adele ha agito lo studio Carbone D'Angelo con Andrea Dal Negro, unitamente a Ugo Bennati dello studio Bennati. Progetto Adele progetta e realizza sistemi software verticali sulla supply chain attraverso due distinte soluzioni proprietarie che permettono di gestire, attraverso le proprie applicazioni, tutti gli aspetti della logistica e del freight forwarding, dalle operazioni amministrative agli ordini clienti e fornitori. L'acquisizione consentirà quindi a Circle, nata come pmi Innovativa, di ampliare la propria offerta commerciale affiancando alle proprie soluzioni proprietarie i prodotti di Progetto Adele, offrendo

così un portafoglio di soluzioni complementari. Osborne Clarke per l'acquisizione della controllata italiana di Terex Corporation La società giapponese Tadano, player mondiale nel settore delle gru e piattaforme aeree di lavoro, quotata alla Borsa di Tokyo, ha acquisito una serie di società e aziende del gruppo facente capo a Terex Corporation, quotata al New York Stock Exchange, operante nel business mondiale di "gru semoventi Demag", in diversi paesi del mondo fra cui l'Italia, incluso il ramo d'azienda delle "gru semoventi Demag" della controllata Terex Italia. Osborne Clarke ha assistito Tadano per gli aspetti di diritto italiano dell'operazione, con un team guidato dal partner Giuliano Lanzavecchia e composto dall'associate Chiara Carioti che hanno curato gli aspetti corporate, e dal partner Stefano Lava che si è occupato degli aspetti giuslavoristici dell'operazione. Il gruppo

Terex è stato assistito per gli aspetti di diritto italiano da Grava con una squadra composta dai partner Antonio Grava e Priscilla Bortolin. Gattai Minoli Agostinelli, **Pirola Pennuto Zei** e Rock nell'acquisizione di Mbs Consulting Gattai Minoli Agostinelli è stata advisor legale di Cerved Group nella definizione di un accordo vincolante per acquisire il controllo di Mbs Consulting, società di business consulting a capitale italiano, all'interno di un programma di crescita della partecipazione che prevede l'acquisizione del 100% del capitale in 5 anni. Gattai Minoli Agostinelli ha agito con un team composto da Stefano Catenacci, Michele Ventura, Nicola Martegani e Jacopo Ceccherini. **Pirola Pennuto Zei** ha seguito Cerved per alcuni aspetti fiscali con un team composto dai partner Luca Valdameri e Emanuela Viotto. I venditori e Mbs Consulting sono stati assistiti da Rock Stp, con un team composto da Fedele Gubitosi, Alessandro Ceriani e Alfredo Trotta. Tutti gli advisor coinvolti nell'acquisizione del 50% di Multiversity Cvc Capital Partners ha annunciato di aver raggiunto un accordo con il fondatore di Università Telematica Pegaso Danilo Iervolino, per l'acquisizione, tramite Cvc Fund VII, del 50% di

Multiversity, proprietari di Università Telematica Pegaso e di Università Mercatorum. Cvc Fund VII acquisterà il 50% di Multiversity, mentre il fondatore manterrà il restante 50% della società continuando a ricoprire la carica di presidente e amministratore delegato. Il fondo Cvc è stato assistito da Legance con un team composto dal senior partner Filippo Troisi, dalla partner Federica Pomerio, dalla counsel Laura Li Donni e dal senior associate Filippo Innocenti. Facchini Rossi Michelutti - Firm - ha assistito Cvc per gli aspetti fiscali relativi alla due diligence e alla struttura con i soci Luca Rossi, Francesco Facchini, Marina Ampolilla, Giancarlo Lapecorella e con gli associati Massimiliano Altomare, Andrea Porro, Marco Belloni e Sara Maimone. Per gli altri aspetti di due diligence dell'operazione Cvc è stata assistita da Bain & Company e PwC Advisory. Gianni Origoni Grippò Cappelli ha assistito Danilo Iervolino e il gruppo Multiversity con un team guidato dal partner Gabriella Covino e composto dal partner Luca Giannini, dall'associate Giulia Martino e dalla senior associate Lavinia Bertini per gli aspetti M&a. Il partner Biagio Giliberti di Gop

insieme a Francesco Fimmanò hanno curato i profili relativi al procedimento amministrativo che ha condotto alla trasformazione delle università. Lo studio Bifolco con il fondatore Luciano Bifolco e L&D Advisors Group con il suo Ceo, Armando Di Prisco, hanno agito quali advisor finanziari e fiscali di Multiversity, unitamente a Ey quale advisor finanziario e a Luciano Acciari dello studio Gop per gli aspetti fiscali. Pedersoli e Chiomenti nel rinnovo del patto parasociale di Pirelli Pedersoli, con gli equity partner Antonio Pedersoli e Andrea Gandini, ha assistito ChemChina National Chemical Corporation (ChemChina) e la sua controllata Cnrc nella negoziazione e stipula dell'accordo per il rinnovo del patto parasociale con Camfin e la Marco Tronchetti Provera & C assistiti dai partner Francesco Tedeschini e Renato Genovese di Chiomenti. Il rinnovo del patto avrà effetto a partire dalla data di convocazione dell'assemblea di Pirelli per l'approvazione del bilancio 2019 e per un ulteriore periodo di tre anni da tale data, fino alla primavera del 2023. Con l'intesa viene ribadita la stabilità della partnership tra

ChemChina/Cnrc, Silk Road Fund e Camfin/Mtp, in continuità e coerenza con i principi di governance già stabiliti dal vigente patto parasociale. Gop con Go Global Travel per l'acquisizione di tre società dei servizi B2b per il turismo Gianni Origoni Grippo Cappelli, tramite l'ufficio di Milano e l'ufficio di Londra, ha assistito Go Global Travel, gruppo israeliano operante nel settore dell'offerta di servizi per il turismo B2b, nell'acquisizione di tre società, operanti nel settore del B2B hotel industry. Per le due acquisizioni italiane, Gop ha assistito la direzione legale italiana del gruppo Go Global guidato da Rosie Ron con un team di Milano composto dal partner GianBattista Origoni, dal counsel StefaniaRossini e da Christian Diplotti. Lo studio di Londra, con l'associate Alessandro Meringolo, si è invece occupato degli aspetti di diritto inglese dell'acquisizione della società inglese. Le acquisizioni rientrano nel programma di espansione worldwide di Go Global Travel avviato recentemente e destinato ad espandere ulteriormente la presenza del gruppo in Europa. BonelliErede con HomeServe nella cessione di Assistenza Casa BonelliErede ha assistito il

gruppo HomeServe, attivo a livello mondiale nel settore dei servizi di home assistance, nella cessione a favore di Edison Energia del 49% di Assistenza Casa, società operante nel medesimo settore oltre che quale agente di assicurazione. BonelliErede ha agito al fianco del team legale del gruppo HomeServe con un team composto dal partner Stefano Micheli, dall'associate Fabio Saguato e da Alberto Giavaldi per i profili corporate. Il partner Giovanni Guglielmetti, il senior associate Filippo Russo e l'associate Matteo Aiosa hanno curato i profili ip. Edison Energia, che sale al 100% del capitale sociale di Assistenza Casa rafforzando così la propria presenza nel segmento del mercato retail, ha condotto l'operazione dal punto di vista legale tramite il team della funzione legale, composto da Laura Buzzi e Annabella Di Leo nonché da Rossana Zilla. L'acquirente è stato inoltre assistito da Barnaba Ricci per i profili corporate e da Luca Ghedini per i profili ip. Gli studi nell'acquisizione del 49% di Business School24 e del ramo eventi Il fondo Palamon Capital Partners e Il Sole 24 Ore, già soci in Business School24, hanno sottoscritto un accordo che prevede la cessione del 49% di Business School24 a

Palamon Capital Partners, che ne diventerà socio unico, e il trasferimento del ramo d'azienda dedicato agli eventi a una società de Il Sole 24 ORE attraverso un'operazione di scissione a simmetrica non proporzionale. McDermott Will & Emery ha assistito Palamon Capital Partners con un team formato dal partner Ettore Scandale edal counsel Enrico Raso. Il Sole 24 Ore è stata assistita da Tombari D'Angelo per i profili societari e contrattuali, con un team formato dal name partner Umberto Tombari e dal socio Cristina Brancato. Portolano Cavallo ha assistito Il Sole 24 Ore per gli aspetti relativi alla proprietà industriale, con un team formato dai soci Lydia Mendola e Francesco Portolano. Gop e Clifford Chance nel passaggio di Pramerica Life a Eurovita Gianni Origoni Grippo Cappelli ha assistito Eurovita - società controllata da Eurovita Holding, capogruppo del gruppo Assicurativo Eurovita costituito dal fondo di private equity Cinven - nella negoziazione e sottoscrizione del contratto preliminare avente ad oggetto l'acquisto dell'intero capitale sociale di Pramerica Life, società assicurativa di proprietà del gruppo Prudential, attiva nel ramo vita, assistita dallo studio



Clifford Chance. Eurovita, e la sua direzione affari legali guidata dal general counsel Nicola D'Amico, è stata assistita da Gop con un team guidato dal partner Stefano Bucci, coadiuvato dal partner Gabriele Arcuri, dal counsel Luigi Romanzi, dai senior associate Francesca Pagnanini, Livia Saporito e Marco Valdes, dagli associate Annachiara Mastellone, Gaia Dell'Erba, Martina Ortillo, Chiara Mazzuca Mari, Marta Tiraboschi, Andrea Core e Carola Tatti per quanto attiene ai profili M&a, regulatory e di due diligence. Prudential, socio unico di Pramerica Life è stata assistita da Clifford Chance con un team multidisciplinare guidato dal counsel Filippo Isacco, coadiuvato dall'associate Elisa Ielpo, per tutti gli aspetti M&a dell'operazione. Mentre i profili regolamentari sono stati seguiti dal senior associate Riccardo Coassin e gli aspetti giuslavoristici dalla senior associate Marina Mobiglia. L'operazione è sottoposta a condizioni sospensive connesse con le prescritte autorizzazioni da parte delle autorità di vigilanza competenti. Chiomenti e Gop a fianco di UnipolSai nell'acquisizione di Car Server UnipolSai, assistita da Chiomenti, ha perfezionato l'acquisizione del 100% di

Car Server, operatore italiano nel noleggio a lungo termine di flotte aziendali. Chiomenti ha assistito UnipolSai con un team guidato dai partner Francesco Tedeschini e Renato Genovese, insieme alla senior associate Francesca Villa e all'associate Enrico Bizzarri. Gli aspetti legati ai finanziamenti sono stati curati dal senior associate Andrea Martino. Gianni Origoni Grippo Cappelli ha assistito Iccrea Banca Impresa con un team composto dai partner Roberto Cappelli e Stefania Lo Curto. La società reggiana è stata costituita nel 1994 per iniziativa di Ccfs, il Consorzio Cooperativo Finanziario per lo Sviluppo di Reggio, che con il 52,3% deteneva la maggioranza del pacchetto azionario, accanto agli altri soci, tra cui importanti realtà del mondo cooperativo: Holding Server (che deteneva il 19,4%), Iccrea Banca Impresa (al 19%), Par.Co (9%) e Aurum Spa (0,4%). Il prezzo pagato da UnipolSai per l'acquisizione è di 96 milioni di euro. Il gruppo Arena ufficializza il closing, gli advisor coinvolti Il gruppo Arena, così come da impegni presi con il Ministero dello Sviluppo Economico e le organizzazioni sindacali Uiltucs Uil, Filcams Cgil e

Fisascat, ha ufficialmente garantito tutti i livelli occupazionali del personale dipendente presso i punti vendita Simply, IperSimply e Punto Simply. Un'operazione giunta al termine che conferma l'avvenuto closing ed il passaggio formale di proprietà dei punti vendita oggetto di cessione al gruppo Arena, con tutte le necessarie autorizzazioni da parte delle istituzioni preposte. L'azienda siciliana, durante tutta la fase di due diligence fino al raggiungimento del traguardo odierno, si è avvalsa della collaborazione di Marco Bredice che ha coordinato tutte la parte legale dell'operazione; Giorgio Sangiorgio e Francesco Fiscella che hanno seguito la parte fiscale; Domenico Garofalo e Andrea Campagnolo che hanno seguito la parte di pianificazione economica finanziaria; Ria Grant Thornton che ha certificato il piano industriale del gruppo; Francesco Anfuso in collaborazione con Vito Auricchio di Legance per la parte riguardante la notifica preliminare all'autorità del Garante per la concorrenza; Giovanni Barbano e Dario Sortino per la parte lavoristica; lo studio notarile Saggio - Ferro e Matteo Zapelli di Ey che ha assistito il gruppo Sma

Auchan. Orrick con Eneracque per la cessione ad Acea di una quota in Berg. Orrick ha assistito Eneracque nel perfezionamento di un accordo con Acea per la cessione del 60% del capitale in Berg. La società, con sede nell'area industriale di Frosinone, è attiva, attraverso una tecnologia consolidata, nel trattamento chimico/fisico e biologico di rifiuti liquidi. Eneracque rimarrà come socio di minoranza e parteciperà alla gestione operativa della società. Il team Orrick era composto dai partner Marco Nicolini e Andrea Rosi, coadiuvati dallo special counsel Riccardo Valle per la parte di diritto ambientale e real estate e dalla special counsel Alessandra Quattrini per gli aspetti di diritto amministrativo. Berg è proprietaria di un impianto per il trattamento di rifiuti liquidi che è stato completamente rinnovato nel 2015, con una capacità di 143 mila tonnellate annue. Inoltre, la società è autorizzata alla realizzazione di due nuovi impianti, uno per l'attività di concentrazione volta alla riduzione della componente acquosa dei rifiuti liquidi e l'altro per il trattamento di rifiuti solidi, con una capacità di 20 mila tonnellate annue. Il valore economico dell'acquisizione,

in termini di enterprise value, per il 100% della società, è di circa 10 milioni di euro. Gitti e Locke Lord con Illy per una nuova acquisizione in Uk. Gitti e Locke Lord hanno assistito illycaffè nell'acquisto del proprio distributore inglese da Efb Group. Questa acquisizione - che ha ad oggetto una società con circa 70 dipendenti e che distribuisce prodotti a marchio illy da più di 25 anni - testimonia l'intenzione di illy di continuare i propri importanti progetti di crescita anche nel Regno Unito nonostante le incertezze legate alla Brexit. Il team di Illy che ha guidato l'acquisizione è stato composto dal Cfo Alessandro Strati, dalla general counsel Francesca Tassini e dalla legal counsel Gea Cracco. Gitti con il socio Vincenzo Giannantonio insieme a Gloria Manunza e Giulia Fossati Zunino e Locke Lord (sede di Londra) con il socio Sean Page insieme a Nick Jennings, Andrew Shindler, Kirsty Harrower, Nick Dent e Ben Henry hanno assistito Illy. I venditori sono stati assistiti dallo studio legale Howes Percival. White & Case, Pedersoli e Russo De Rosa nell'investimento di Progressio in Polenghi. White & Case ha assistito Progressio Sgr nell'acquisizione di una partecipazione di minoranza

nel gruppo Polenghi, player mondiale nella produzione e commercializzazione di succo di limone e condimenti. Il team di White & Case ha compreso i partner Iacopo Canino e Alessandro Seganfredo, insieme agli associate Cristina Riva e Fabrizia Faggiano (tutti dell'ufficio di Milano), nonché agli associate Eline Souffriau, Tom Matthijs e Nick Hallemeesch (tutti dell'ufficio di Bruxelles). Per gli aspetti fiscali, Progressio è stata assistita da Russo De Rosa, con un team guidato dal fondatore Leo De Rosa, e ha compreso la partner Federica Paiella e il collaboratore Luigi Cecere. Il team di Pedersoli, che ha assistito Polenghi, è stato guidato dall'equity partner Alessandro Marena, e ha compreso la junior partner Francesca Leverone. Gop e Danovi nell'acquisizione di Palazzo Magnani Feroni. Gianni Origoni, Grippo Cappelli ha assistito una subsidiary del gruppo Igg, sviluppatore ed editore internazionale di giochi online, nell'acquisizione di Palazzo Magnani Feroni di Firenze. L'operazione ha un valore di circa 20 milioni di euro. L'operazione è stata seguita da un team composto dal partner Massimiliano Macaione, coadiuvato dal senior associate Aldo Turella e

d a l l ' a s s o c i a t e Chiara Mazzuca Mari. I venditori, persone fisiche non residenti in Italia, sono stati assistiti da Danovi, con la partner Maria Gabriella Drovandi, per gli aspetti tax, e l'of counsel Luisa Demichelis, per gli aspetti corporate e real estate. Igg è una società quotata alla Borsa di Hong Kong con quartier generale a Singapore. Gli studi nell'acquisizione di Rino Mastrotto da parte di Nb Renaissance Partners Nb Renaissance Partners, assistita da Legance, ha sottoscritto gli accordi per l'acquisizione della maggioranza di Rino Mastrotto Group dalla famiglia Mastrotto, assistita da Chiomenti. Rino Mastrotto Group è player mondiale nella produzione e commercializzazione di pelle bovina e di vitello per la moda di alta gamma, nonché uno dei principali fornitori mondiali di pelle per i volantini auto, e con una presenza crescente nei sedili, cruscotti e nell'arredamento. Legance ha assistito Nb Renaissance Partners in tutti gli aspetti legali dell'operazione, con un team guidato dal senior partner Filippo Troisi e dal senior counsel Francesco Florio, coadiuvati dal senior associate Riccardo Paganin, dagli associate Antonio Garramone e Sofia Roveta. Per la parte relativa al

finanziamento hanno agito il senior counsel Tommaso Bernasconi e il senior associate Marco Gagliardi, mentre gli aspetti giuslavoristici sono stati curati dalla senior counsel Elena Ryolo, dalla counsel Serena Commisso e dall'associate Maria Grazia Limone. Per tutti gli aspetti di natura antitrust, il team di Legance è stato guidato dal partner Vito Auricchio e dalla managing associate Guendalina Catti De Gasperi. Gattai Minoli Agostinelli ha seguito gli aspetti fiscali con un team composto dal partner Cristiano Garbarini e dall'associate Clementina Bastianutti. Chiomenti ha assistito la famiglia Mastrotto - che reinvestirà nell'operazione, mantenendo un ruolo chiave nella gestione della società - con un team guidato dal partner Luigi Vaccaro, coadiuvato dal senior associate Damiano Battaglia e dall'associate Daniele Sacchetti, dall'associate Umberto Placanica per la parte corporate, mentre la senior associate Nelly Vascello ha curato gli aspetti giuslavoristici. La famiglia Mastrotto è stata anche assistita da Cristian Lorenzin dello studio L2b di Vicenza. Gli studi nella cessione del ramo di azienda credito su pegno di Credito Valtellinese Galbiati

Sacchi, con i partner Matteo M. Cremascoli e Carla Cannavacciuolo, hanno assistito Credito Valtellinese nella definizione del nuovo accordo relativo alla valorizzazione dell'attività di credito su pegno del gruppo bancario. Credito Valtellinese, infatti, ha sottoscritto con Custodia Valore, società del gruppo Dorotheum assistita nell'operazione da Greenberg Traurig Santa Maria, con il partner Pietro Caliceti e il senior associate Dante Campiverdi, un contratto per la cessione del ramo di azienda pegno per un corrispettivo di 38 milioni di euro. Il perfezionamento dell'operazione è atteso entro la fine dell'esercizio in corso. Gop e Legance nell'acquisizione del 70% di Invitalia Ventures Sgr Gianni Origoni Grippo Cappelli ha assistito Cassa Depositi e Prestiti nell'acquisizione del 70% di Invitalia Ventures Sgr da Invitalia, assistita da Legance. Il team Gop è stato guidato dal partner Renato Giallombardo, coadiuvato dal counsel Federico Botta e dall'associate Lorenzo Timotini per gli aspetti Corporate/M&a, dal partner Francesco Maria Salerno (sede di Bruxelles) per gli aspetti di diritto della concorrenza e dal managing associate Raffaele Sansone

per gli aspetti di regolamentazione bancaria e fondi di investimento. Legance ha assistito Invitalia con un team composto dal partner Federica Pomerio e dal senior associate Filippo Innocenti. L'operazione è stata perfezionata con l'assistenza del notaio Angella Cianni dello studio del notaio Paolo Castellini. Baker McKenzie con Pernigotti negli accordi con Emendatori e Spes Baker McKenzie ha assistito Pernigotti nella vendita della divisione "Ice & Pastry" all'imprenditore Giordano Emendatori e nell'accordo di reindustrializzazione dello stabilimento di Novi Ligure con Spes, cooperativa piemontese che rileverà il ramo d'azienda che produce il cioccolato e il torrone. Baker McKenzie ha assistito Pernigotti con un team guidato dal partner Pietro Bernasconi, coadiuvato dal counsel Alessandro Pennisi e dagli associate Sara Belotti e Cristina Marani per gli aspetti di diritto societario e dal counsel Carlo Alberto Demichelis per gli aspetti di proprietà intellettuale. Gitti e Mgmp nella cessione delle attività di Healthcare Italia Gitti con il proprio team life sciences guidato dal partner Paola Sangiovanni, coadiuvata dagli associate Marco Bertucci e Flavio Monfrini e

dalla junior associate Valeria Ramponi, ha assistito Carestream Health Italia nella cessione del ramo d'azienda avente ad oggetto le attività di Healthcare Information Systems di Carestream Health a Philips - assistita dallo studio Munari Giudici Maniglio Panfili - Mgmp e dai suoi partner Alessandra Maniglio Pezzotti, Emanuela Baj e Andrea Blasi, nonché dal senior legal counsel di Philips Cristiano Fresia. La vendita del business italiano rappresenta l'attuazione di un più ampio accordo a livello globale, sottoscritto lo scorso marzo tra le holding di Philips e Carestream (assistite, rispettivamente, da Sullivan & Cromwell e Arnold & Porter Kaye Scholer) e che ha portato, lo scorso 1° agosto, all'acquisizione delle attività di Healthcare Information Systems di Carestream da parte di Philips in 26 dei 38 paesi nei quali è attiva. Gop e Gattai Minoli Agostinelli nell'ingresso di Tikehau nel capitale di Assiteca, broker assicurativo italiano e quotato al mercato Aim di Borsa Italiana, ha annunciato la sottoscrizione di un accordo di investimento con Tikehau Capital, alternative asset manager e gruppo d'investimento, che prevede attraverso un'operazione di

aumento di capitale riservato l'ingresso di Tikehau nell'azionariato di Assiteca con una partecipazione minoranza. Assietca è stata assistita da Gianni Origoni Grippio Cappelli, nelle persone di Eugenio ed Emanuele Grippio. Tikehau è stata assistita da Gattai Minoli Agostinelli con un team guidato da Bruno Gattai e da Federico Bal. L'operazione è stata approvata dal Consiglio di Amministrazione di Assiteca che si è tenuto in data odierna e prevede da parte di Tikehau la sottoscrizione di un aumento di capitale riservato pari a 25 milioni di euro, corrispondente a una quota di minoranza del 23,43% a un prezzo di sottoscrizione pari a 2,50 euro per azione. Il closing dell'operazione sarà finalizzato entro la metà del prossimo mese di novembre. Tikehau investirà in Assiteca attraverso il fondo di private equity pan europeo del gruppo, Tikehau Growth Equity II specializzato in investimenti di minoranza a sostegno della crescita. Tutti gli advisor nella cessione da parte di Tcp Lux di una quota di Gamenet Cba e White & Case hanno assistito, rispettivamente, la famiglia Chiarva e Tcp LuxEurinvest, controllata del fondo di private equity Trilantic

Europe, nella stipula del contratto di investimento di cessione da parte di Tcp Lux a G Partecipazioni, società veicolo partecipata al 50,1% dalla stessa Tcp Lux Eurinvest e al 49,9% dalla famiglia Chiarva, di una quota pari al 28,67% del capitale sociale di Gamenet. È previsto che l'operazione oggetto dell'accordo sia finalizzata a settembre. La famiglia Chiarva è stata assistita, per la parte legale, da Cba con il partner Luca Fabbrini e l'associate Riccardo Marini e, per la parte fiscale, da Spada con il socio Paolo Mandelli. Il team di White & Case ha compreso i partner Michael Immordino e Ferigo Foscari e l'associate Nicola L'Erario. **CLICCA PER CONDIVIDERE**